



Comune di Serra Riccò

PROVINCIA DI GENOVA

nella dichiarazione dei redditi

Il cinque per mille, destinato al tuo Comune per i servizi sociali, può essere determinante per la qualità della vita dei soggetti più deboli.

5 x mille

E' stata nuovamente introdotta la possibilità per i cittadini di devolvere il 5 per mille dell'IRPEF a sostegno delle attività sociali svolte dal proprio Comune di residenza, non disperdendo così la quota di imposta.

IL 5 PER MILLE SOSTITUISCE L'8 PER MILLE?

No.

ALLORA È UNA TASSA AGGIUNTIVA?

Nemmeno. Cambia soltanto il destinatario di una quota pari al 5 per mille della vostra dichiarazione dei redditi. Invece di andare allo Stato, essa sarà assegnata al vostro Comune di residenza o all'ente o associazione che avrete scelto.

PERCHÉ AFFIDARE IL 5 PER MILLE AL COMUNE!

Perché il tuo Comune sei tu e perché serve a sostenere la spesa sociale, cioè quegli interventi fatti dalla tua amministrazione comunale per alleviare tutte le situazioni di disagio che probabilmente hai sotto agli occhi anche tu.

MA IL MIO COMUNE NON HA GIÀ FONDI A SUFFICIENZA PER FARE QUESTO?

Purtroppo no. Negli ultimi anni il Fondo nazionale per le politiche sociali, che serviva proprio a questo scopo e che viene ripartito fra tutti i Comuni, e' stato drasticamente ridotto.

Dare al Comune il 5 per mille, aiuta a recuperare almeno una parte dei fondi che sono venuti a mancare per aiutare le fasce più bisognose della popolazione, anche nel tuo Comune

E IL MIO COMUNE COME UTILizzerà I FONDI DERIVANTI DAL 5 PER MILLE?

Con l'aiuto dei contribuenti di € 7.731,52.-, relativo al periodo di imposta 2006, nell'anno 2008 il Comune di Serra Riccò ha potuto attivare diverse borse lavoro per favorire l'inserimento lavorativo di persone disabili residenti nel Comune.

Non appena possibile verrà reso pubblico l'importo incassato per l'anno in corso e la sua utilizzazione.

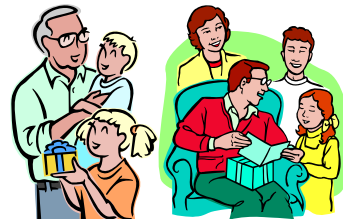

COSA SUCCEDERÀ SE NON FIRMO PER IL 5 PER MILLE?

Non risparmi nulla e non aiuti nessuno. Perché le quote di 5 per mille che saranno realmente assegnate saranno esclusivamente quelle dei contribuenti che avranno fatto la loro scelta, apponendo la firma sul modulo allegato alla dichiarazione dei redditi. Se non firmi, quei fondi andranno allo Stato. Se firmi per il tuo Comune, rimarranno a disposizione della tua comunità.

COME FACCIAMO A SCEGLIERE DI DESTINARE AL MIO COMUNE IL 5 PER MILLE?

E' previsto, in allegato a tutti i modelli per la dichiarazione dei redditi, un apposito modulo. Per scegliere il tuo Comune di residenza quale destinatario del 5 per mille e' sufficiente firmare nel riquadro che riporta la scritta "Attività sociali svolte dal Comune di residenza del contribuente".

**La solidarietà in un gesto
Una firma che non costa niente.**

IL SINDACO





MODELLO 730-1 redditi 2008

Scheda per la scelta della destinazione dell'8 per mille dell'IRPEF e del 5 per mille dell'IRPEF

ALLEGATO B

Da consegnare unitamente alla dichiarazione Mod. 730/2009 al sostituto d'imposta, al C.A.F. o al professionista abilitato, utilizzando l'apposita busta chiusa contrassegnata sui lembi di chiusura.

CONTRIBUENTE

CODICE FISCALE (obbligatorio)

COGNOME (per le donne indicare il cognome da nubile)

NOME

SESSO (M o F)

DATI ANAGRAFICI

DATA DI NASCITA
GIORNO MESE ANNO

COMUNE (o Stato estero) DI NASCITA

PROVINCIA (sigla)

LA SCELTA DELLA DESTINAZIONE DELL'OTTO PER MILLE DELL'IRPEF E QUELLA DEL CINQUE PER MILLE DELL'IRPEF NON SONO IN ALCUN MODO ALTERNATIVE FRA LORO. PERTANTO POSSONO ESSERE ESPRESSE ENTRAMBE LE SCELTE

SCELTA PER LA DESTINAZIONE DELL'OTTO PER MILLE DELL'IRPEF (in caso di scelta FIRMARE in UNO degli spazi sottostanti)

| | | | |
|--|--------------------------------------|--|----------------------------|
| Stato | Chiesa cattolica | Unione Chiese cristiane avventiste del 7° giorno | Assemblee di Dio in Italia |
| Chiesa Valdese unione delle chiese metodiste e valdesi | Chiesa Evangelica Luterana in Italia | Unione Comunità Ebraiche Italiane | |

In aggiunta a quanto indicato nell'informativa sul trattamento dei dati, contenuta nel paragrafo 3 delle istruzioni, si precisa che i dati personali del contribuente verranno utilizzati solo dall'Agenzia delle Entrate per attuare la scelta.

AVVERTENZE Per esprimere la scelta a favore di una delle sette istituzioni beneficiarie della quota dell'otto per mille dell'IRPEF, il contribuente deve apporre la propria firma nel riquadro corrispondente. La scelta deve essere fatta esclusivamente per una delle istituzioni beneficiarie.

La mancanza della firma in uno dei sette riquadri previsti costituisce scelta non espressa da parte del contribuente. In tal caso, la ripartizione della quota d'imposta non attribuita è stabilita in proporzione alle scelte espresse. Le quote non attribuite spettanti alle Assemblee di Dio in Italia e alla Chiesa Valdese Unione delle Chiese metodiste e Valdesi, sono devolute alla gestione statale.

SCELTA PER LA DESTINAZIONE DEL CINQUE PER MILLE DELL'IRPEF (in caso di scelta FIRMARE in UNO degli spazi sottostanti)

Sostegno del volontariato e delle altre organizzazioni non lucrative di utilità sociale, delle associazioni di promozione sociale e delle associazioni e fondazioni riconosciute che operano nei settori di cui all'art. 10, c. 1, lett a), del D.Lgs. n. 460 del 1997

FIRMA

Codice fiscale del beneficiario (eventuale)

Finanziamento della ricerca sanitaria

FIRMA

Codice fiscale del beneficiario (eventuale)

Sostegno alle associazioni sportive dilettantistiche riconosciute ai fini sportivi dal CONI a norma di legge

FIRMA

Codice fiscale del beneficiario (eventuale)

Finanziamento della ricerca scientifica e della università

FIRMA

Codice fiscale del beneficiario (eventuale)

Sostegno delle attività sociali svolte dal comune di residenza

FIRMA

In aggiunta a quanto indicato nell'informativa sul trattamento dei dati, contenuta nel paragrafo 3 delle istruzioni, si precisa che i dati personali del contribuente verranno utilizzati solo dall'Agenzia delle Entrate per attuare la scelta.

AVVERTENZE Per esprimere la scelta a favore di una delle finalità destinarie della quota del cinque per mille dell'IRPEF, il contribuente deve apporre la propria firma nel riquadro corrispondente. Il contribuente ha inoltre la facoltà di indicare anche il codice fiscale di un soggetto beneficiario. La scelta deve essere fatta esclusivamente per una delle finalità beneficiarie.