



COMUNE DI SERRA RICCO'

16010 Città Metropolitana di Genova

Servizio Sicurezza Urbana

ORDINANZA n. 05 / 2019

OGGETTO: ISTITUZIONE SENSO UNICO ALTERNATO REGOLATO DA IMPIANTO SEMAFORICO S.P.3 di CROCETTA D' ORERO TRA Km. 2+100 e 2+300.

IL RESPONSABILE DEL SERVIZIO

Vista la nota prot. n. 013010 del 12.03.2019 della Direzione Territorio e Mobilità della Città Metropolitana di Genova nella quale si rilascia il nulla osta tecnico all' esecuzione dei lavori di cui all' oggetto;

Preso Atto che tale autorizzazione è riferita alla richiesta della ditta esecutrice trasmessa con nota prot. 0002114 del 04.03.2019 e riguarda la costruzione di un marciapiede della larghezza di mt. 1 e la realizzazione di opere di raccolta e smaltimento acque superficiali;

Esperito sopralluogo congiunto al Responsabile UTC / LL.PP. che ha evidenziato la necessità di delimitare l'area interessata da tale cantiere consentendo la circolazione a senso unico alternato regolamentato da impianto semaforico;

Ritenuto pertanto necessario emettere un provvedimento, preservando la pubblica incolumità, ma favorendo contestualmente la circolazione dei veicoli sull' importante arteria di traffico, per lo svolgimento in sicurezza dei lavori stradali;

Individuata nell' istituzione di un senso unico alternato regolato da impianto semaforico la misura migliore da adottare per consentire l' esecuzione delle opere previste;

Visto l' art. 107 commi 2° / 3° del D.Lgs. n.° 267/2000;

Visto l' art. 7 comma 1° lett. a del D. Lgs. n. 285/92 (C.D.S);

Richiamato l' art. 6 comma 4° del D. Lgs. n. 285/92 (C.D.S);

ORDINA

- dalle ore 11.00 del giorno 20.03.2019 viene istituito un senso unico alternato regolato da impianto semaforico per lavori di realizzazione marciapiede ed opere varie sulla s.p.3 di crocetta d'Orero nel centro abitato tra il km. 2+100 e il km. 2+300 ovvero in frazione castagna nella via denominata F.lli Canepa nel tratto compreso tra il bivio di via Caminata e l'intersezione con via Valle e avrà la durata limitata al tempo necessario al compimento dei lavori suindicati;

-il personale della ditta esecutrice dei lavori curerà la collocazione della prevista segnaletica stradale;

-Il Personale della Polizia Municipale e gli altri Agenti della Forza Pubblica, sono incaricati di curare l'esatta osservanza della presente ordinanza, trovano applicazione in merito, le sanzioni previste dal Codice della Strada.

- A norma dell'art. 3 comma 4° della Legge 241/90 si avverte, che avverso la presente ordinanza in applicazione della Legge 1034/71, chiunque vi abbia interesse, potrà ricorrere; per incompetenza, per eccesso di potere o per violazione di Legge, entro 60 gg. dalla pubblicazione al T.A.R. di Genova; ovvero entro 120 gg. con ricorso straordinario al Capo dello Stato per motivi di legittimità.

- In relazione al disposto dell' art. 37, comma 3° D. Lgs. 285/92, entro 60 gg. può essere proposto ricorso di chi abbia interesse all'apposizione della segnaletica, in relazione alla natura dei segnali collocati, al Ministero del LL.PP., con la procedura di cui all'art.74 del Regolamento emanato con D.P.R. 495/92.

DISPONE

La pubblicazione della presente all'Albo Pretorio comunale a fini di pubblicità notizia per 15 gg. consecutivi.

Serra Riccò li, 20.03.2019

**Il Responsabile del Servizio Vigilanza
Ferrando G. Giampiero**





**Direzione Territorio e Mobilità
Servizio Amministrazione Territorio e Trasporti**

Prot. n. **013010**

Allegati vari

Prot. Rif. : 0002114 del 04/03/2019

Genova, **12 MAR. 2019**

COMUNE SERRA RICCO
16010 SERRA RICCO GE

OGGETTO: S.P. n. 3 di Crocetta d'Orero

Richiesta realizzazione marciapiede ed opere varie tra il km 2+100 ed il km 2+300.

Con riferimento a quanto indicato in oggetto ed a seguito del relativo sopralluogo del Servizio Tecnico, si rilascia, per quanto di competenza della Città Metropolitana di Genova, il Nulla Osta Tecnico all'esecuzione dei lavori, come da progetto a firma dell'ing. Daniele Canale tra il km 2+100 ed il km 2+300 della la S.P. n. 3 di Crocetta d'Orero, di seguito descritti: costruzione di marciapiede della larghezza di ml 1,00, per mancanza di spazio; realizzazione di opere per la raccolta e lo smaltimento delle acque superficiali e rifacimento della segnaletica orizzontale.

PRESCRIZIONI PARTICOLARI:

- la larghezza delle corsie di marcia dovrà essere mantenuta costante;
- il cantiere di lavoro dovrà essere opportunamente segnalato ai sensi del DLgs 285/92, DPR 495/92 e D.M. 10/07/2002; si dovrà in ogni caso garantire l'incolumità di pedoni e veicoli transitanti lungo la rotabile; inoltre, in caso di senso unico alternato regolato da semaforo, l'ordinanza dovrà essere rilasciata dal Comune ed il presente Nulla Osta Tecnico vale come benessere;
- è indispensabile che il responsabile del cantiere disponga in qualsiasi momento della palette (fig. II.403) e di personale che possa regolare manualmente il traffico veicolare a seguito di guasto o inefficienza del semaforo o per altri motivi urgenti e contingenti;
- nel caso i lavori in questione, dovessero interessare una intersezione, oltre alla segnaletica di cantiere, dovrà essere garantita la presenza di moviere/i, munito/i di palette (faccia rossa e verde), per segnalazione ai veicoli sopraggiungenti;
- prima dell'inizio dei lavori, dovrà essere preso contatto con l'Uff. Concessioni della scrivente Direzione geom. Mario Marra, al fine di concordare i ripristini dell'intervento.

Distinti saluti.

IL DIRIGENTE DI SERVIZIO
dott. *Mario* CATTICA

Mmv/11612

MOD_SEG_01 Rev.1

16147 Genova - Largo F. Cattanei 3 - www.cittametropolitana.genova.it

Tel. 0039.010.5499.718 Fax 0039.010.5499.845

e-mail pec: pec@cert.cittametropolitana.genova.it - e-mail: ufficioconcessioni@cittametropolitana.genova.it

CF 80007350103 - P.IVA 00949170104

Sistema di gestione della qualità ISO 9001 : 2008 - RINA Certificato n. 4626/01/S

TAVOLA 64

Lavori sulla carreggiata
con transito a
senso unico alternato

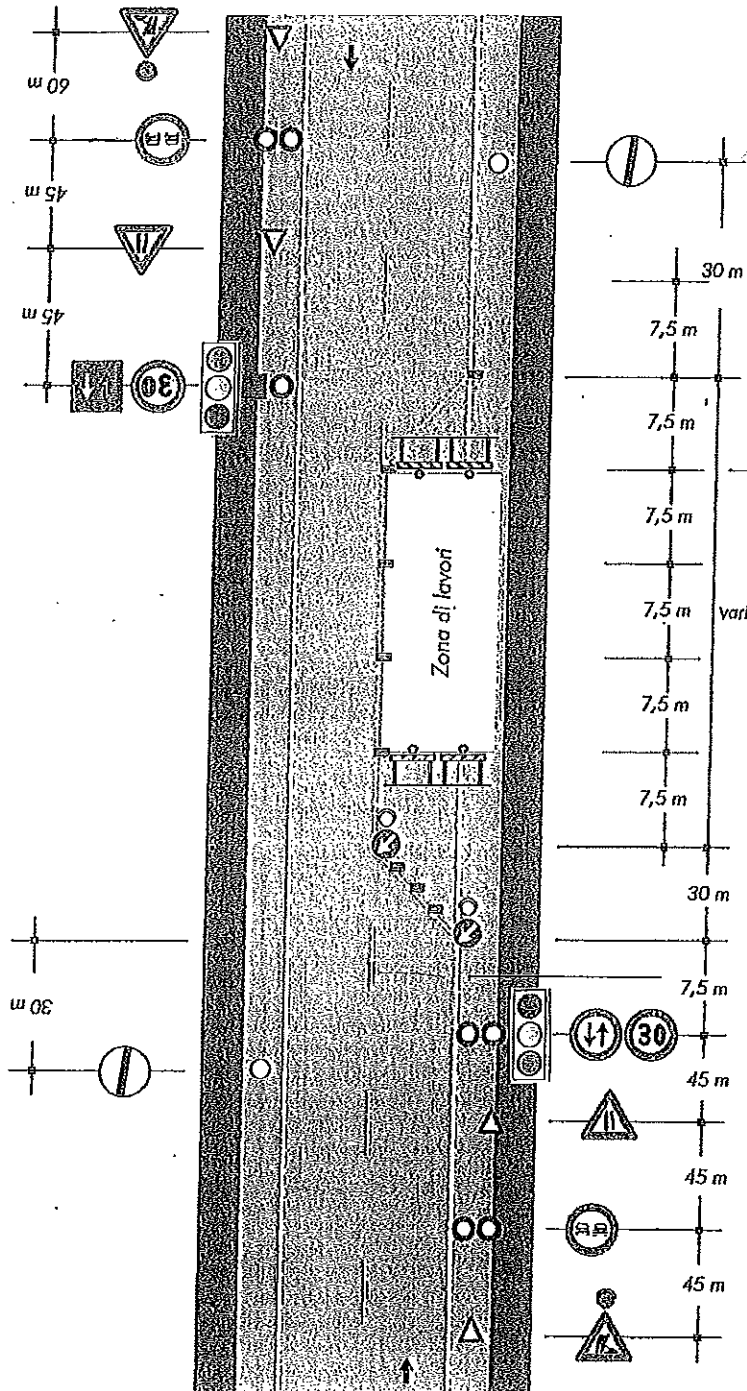

NOTA: la sezione disponibile, inferiore a 5,60 m, richiede la segnalazione di senso unico alternato

per lavori di durata < 2 gg. con
> 2 gg. delineatori flessibili

Solo per lavori di durata > 7 gg. Segnalatica orizzontale temporanea

TAVOLA 61

Lavori sulla
banchina

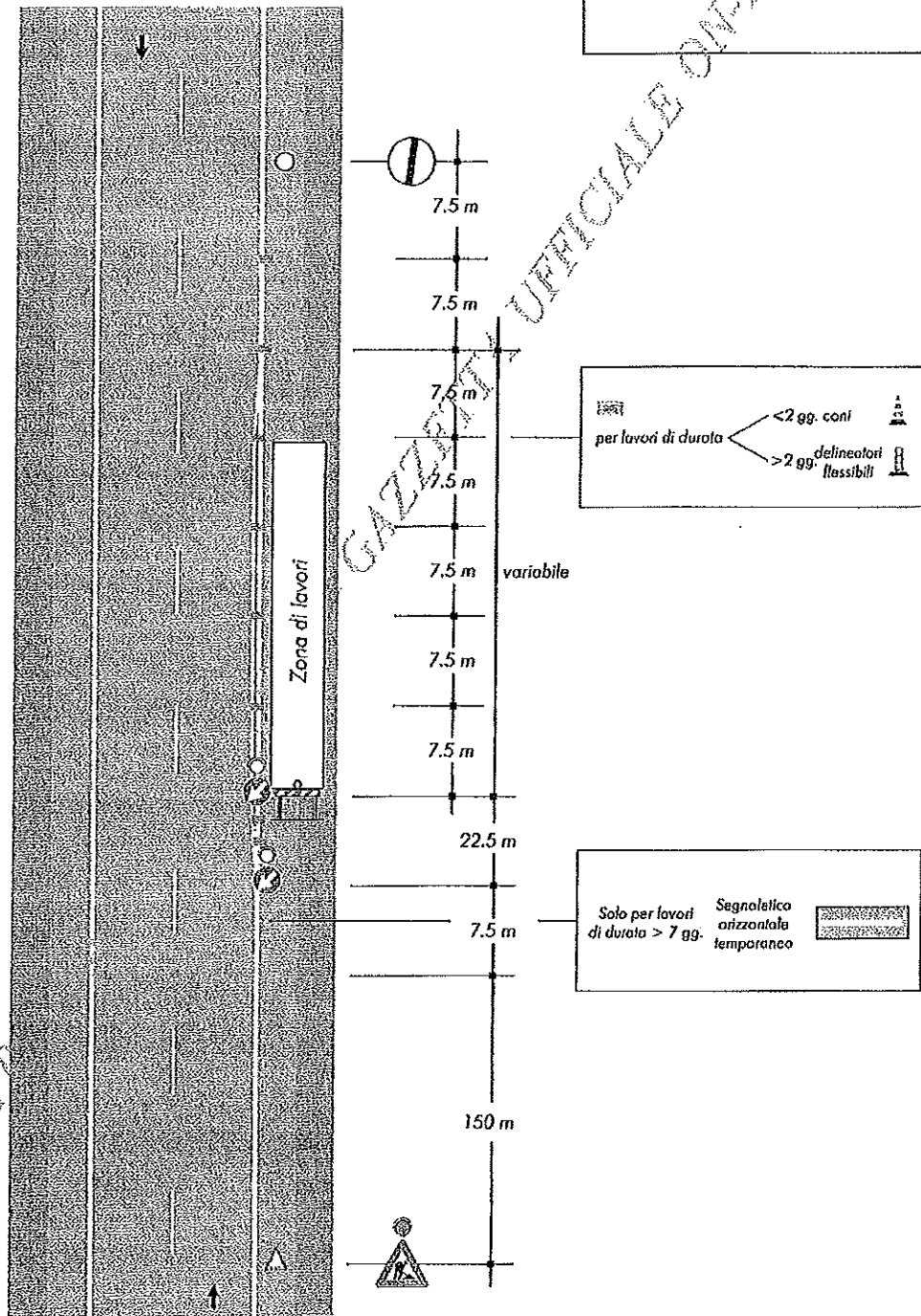

COPIA TR